# ÚZEMNÍ PLÁN TISOVÁ

## Úplné znění po změně č. 1

## A2a) Výkres základního členění území

S

1 : 5 000

PLZEŇSKÝ KRAJ

Akce "Územní plán Tisová" byla spolufinancována
z Programu stabilizace a obnovy venkova Plzeňského kraje 2017

**Záznam o účinnosti**

a) Označení správního orgánu, který změnu ÚP Č. 1 vydal:
Zastupitelstvo Obce Tisová

b) Pořadové číslo poslední změny: 1

c) Datum nabytí účinnosti poslední změny:

d) Údaje o oprávněné úřední osobě pořizovatele, úřadu územního plánování MěÚ Tachov:
Jméno a příjmení: Ing. František Svoboda
Funkce: vedoucí odboru výstavby a územního plánování MěÚ Tachov
Podpis:

Otisk úředního razítka:

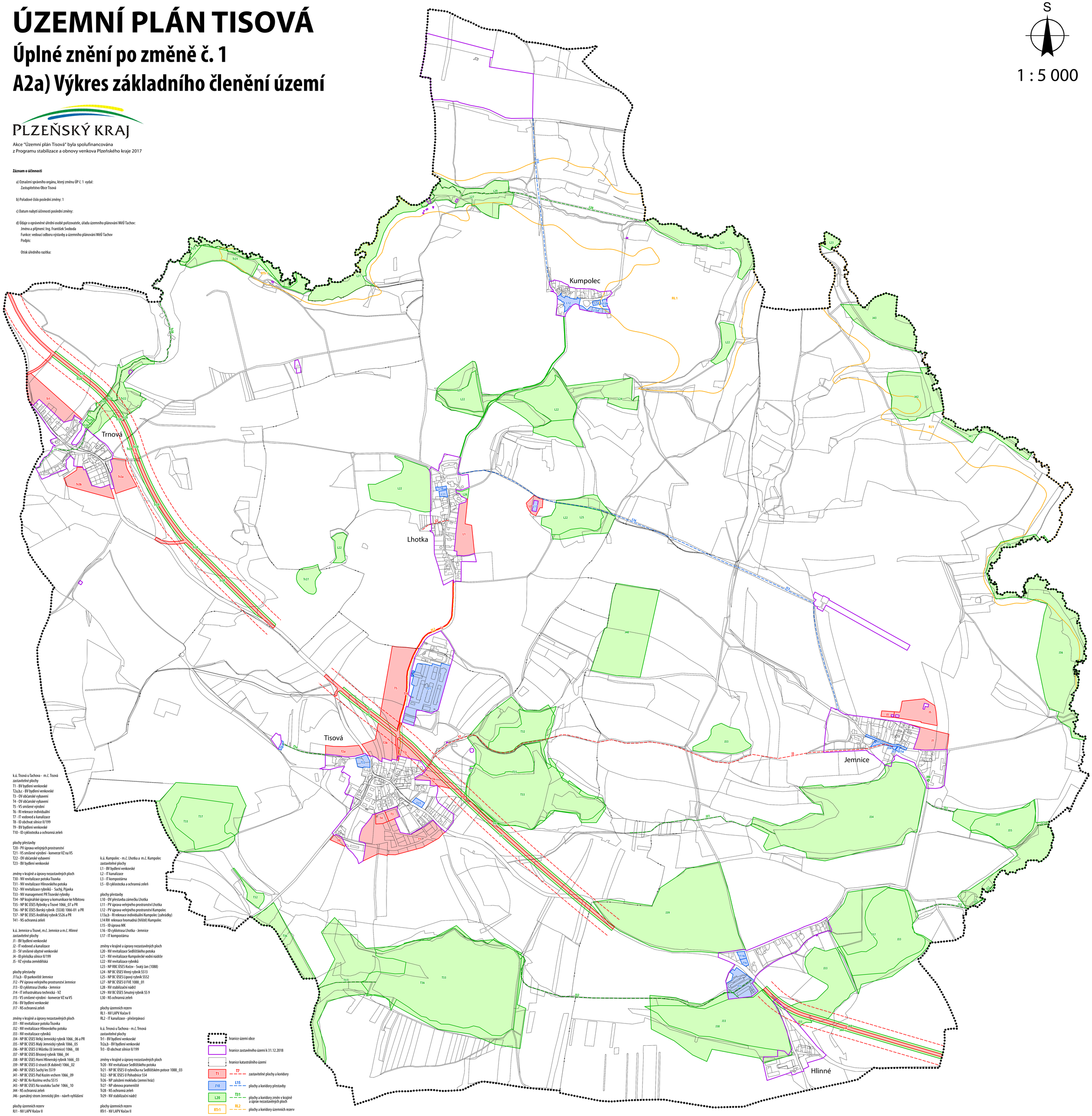


k.ú. Tisová u Tachova - m.č. Tisová
zastavitelné plochy
T1 - BV bydlení venkovské
T2a,b,c - BV bydlení venkovské
T3 - OV občanské vybavení
T4 - OV občanské vybavení
T5 - VS smíšené výrobní
T6 - RI rekreace individuální
T7 - IT vodovod a kanalizace
T8 - ID obchvat silnice II/199
T9 - BV bydlení venkovské
T10 - ID cyklostezka a ochranná zeleň

plochy přestavby
T20 - PV úprava veřejných prostranství
T21 - VS smíšené výrobní - konverze VZ na VS
T22 - OV občanské vybavení
T23 - BV bydlení venkovské

změny v krajině a úpravy nezastavěných ploch
T30 - NV revitalizace potoka Tisovka
T31 - NV revitalizace Hlinovského potoka
T32 - NV revitalizace rybníků - Suchý, Pijavka
T33 - NV management PR Tisovské rybníky
T34 - NP krajinářské úpravy u komunikace ke hřbitovu
T35 - NP BC ÚSES Rybníky u Tisové 1066_07 a PR
T36 - NP BC ÚSES Borský rybník (S538) 1066-01 a PR
T37 - NP BC ÚSES Andělský rybník SS26 a PR
T41 - NS ochranná zeleň

k.ú. Jemnice u Tisové, m.č. Jemnice a m.č. Hlinné
zastavitelné plochy
J1 - BV bydlení venkovské
J2 - IT vodovod a kanalizace
J3 - SV smíšené obytné venkovské
J4 - ID přeložka silnice II/199
J5 - VZ výroba zemědělská

plochy přestavby
J11a,b - ID parkoviště Jemnice
J12 - PV úprava veřejného prostranství Jemnice
J13 - ID cyklotrasa Lhotka - Jemnice
J14 - IT infrastruktura technická - VZ
J15 - VS smíšené výrobní - konverze VZ na VS
J16 - BV bydlení venkovské
J17 - NS ochranná zeleň

změny v krajině a úpravy nezastavěných ploch
J31 - NV revitalizace potoka Tisovka
J32 - NV revitalizace Hlinovského potoka
J33 - NV revitalizace rybníků
J34 - NP BC ÚSES Velký Jemnický rybník 1066_06 a PR
J35 - NP BC ÚSES Malý Jemnický rybník 1066_05
J36 - NP BC ÚSES U Můstku (U Jemnice) 1066_08
J37 - NP BC ÚSES Březový rybník 1066_04
J38 - NP BC ÚSES Horní Hlinenský rybník 1666_03
J39 - NP BC ÚSES U strasti (K dubině) 1066_02
J40 - NP BC ÚSES Suchý les SS19
J41 - NP BC ÚSES Pod Kozím vrchem 1066_09
J42 - NP BC Ke Kozímu vrchu SS15
J43 - NP BC ÚSES Na soutoku Suché 1066_10
J44 - NS ochranná zeleň
J46 - památný strom Jemnický jilm - návrh vyhlášení

plochy územních rezerv
RJ1 - NV LAPV Kočov II

k.ú. Kumpolec - m.č. Lhotka a m.č. Kumpolec
zastavitelné plochy
L1 - BV bydlení venkovské
L2 - IT kanalizace
L3 - IT kompostárna
L5 - ID cyklostezka a ochranná zeleň

plochy přestavby
L10 - OV přestavba zámečku Lhotka
L11 - PV úprava veřejného prostranství Lhotka
L12 - PV úprava veřejného prostranství Kumpolec
L13a,b - RI rekreace individuální Kumpolec (zahrádky)
L14 RH rekreace hromadná (hřiště) Kumpolec
L15 - ID úprava MK
L16 - ID cyklotrasa Lhotka - Jemnice
L17 - IT kompostárna

změny v krajině a úpravy nezastavěných ploch
L20 - NV revitalizace Sedlištského potoka
L21 - NV revitalizace Kumpolecké vodní nádrže
L22 - NV revitalizace rybníků
L23 - NP RBC ÚSES Kočov - Svatý Jan (1088)
L24 - NP BC ÚSES Vinný rybník SS13
L25 - NP BC ÚSES Lipový rybník SS52
L27 - NP BC ÚSES U FVE 1088_01
L28 - NV stabilizační nádrž
L29 - NV BC ÚSES Smutný rybník SS 9
L30 - NS ochranná zeleň

plochy územních rezerv
RL1 - NV LAPV Kočov II
RL2 - IT kanalizace - přečerpávací

k.ú. Trnová u Tachova - m.č. Trnová
zastavitelné plochy
Tr1 - BV bydlení venkovské
Tr2a,b - BV bydlení venkovské
Tr3 - ID obchvat silnice II/199

změny v krajině a úpravy nezastavěných ploch
Tr20 - NV revitalizace Sedlištského potoka
Tr21 - NP BC ÚSES U rybníčka na Sedlištském potoce 1088_03
Tr22 - NP BC ÚSES U Pohodnice SS4
Tr26 - NP založení mokřadu (zemní hráz)
Tr27 - NP obnova prameniště
Tr28 - NS ochranná zeleň
Tr29 - NV stabilizační nádrž

plochy územních rezerv
RTr1 - NV LAPV Kočov II

hranice území obce
hranice zastavěného území k 31.12.2018
hranice katastrálního území
T1 — zastavitelné plochy
T7 — zastavitelné plochy a koridory
J10 — plochy přestavby
L15 — plochy a koridory přestavby
L20 — plochy změn v krajině a úprav nezastavěných ploch
T31 — plochy a koridory změn v krajině a úprav nezastavěných ploch
RTr1 — plochy územních rezerv
RL2 — plochy a koridory územních rezerv